

# PANDUAN PESERTA

## OLIMPIADE TES KARAKTERISTIK PRIBADI (OTKP-SMA) TINGKAT NASIONAL TAHUN 2025

Ajang : National Winner Talent Competition (NWTTC)  
Bulan : Juni 2025  
Peserta : Siswa kelas X hingga XII SMA/MA/SMK



# A. TENTANG CABANG AJANG

OTKP-SMA adalah salah satu cabang resmi dalam rangkaian National Winner Talent Competition (NWTC) yang dirancang untuk mengembangkan dan mengukur kemampuan karakteristik pribadi siswa jenjang SMA/MA/SMK, baik dalam memahami aspek-aspek karakteristik pribadi, kemampuan sosial, dan sikap profesional, serta menguasai keterampilan komunikasi secara efektif dalam berbagai situasi kehidupan.

Kompetisi ini diselenggarakan secara daring menggunakan sistem Computer-Based Test (CBT/CAT) dengan AI Proctoring (pengawasan otomatis), serta dilengkapi dengan fitur live scoring dan live ranking. Penilaian dilakukan berdasarkan pendekatan Item Response Theory (IRT) yang menjamin akurasi, transparansi, dan objektivitas dalam mengevaluasi kemampuan peserta.

## B. PENYELENGGARA KEGIATAN

Diselenggarakan oleh:



**BTW ACADEMY**  
NPSN: K9998824

Bekerja sama dengan:



Didukung oleh:



Seluruh ajang NWTC dikurasi secara resmi oleh Pusat Prestasi Nasional (Puspresnas), dan hasil prestasi peserta tercatat dalam Sistem Informasi Manajemen Talenta (SIMT) Kemendikdasmen RI.

## C. TUJUAN KEGIATAN



- ✓ Mengukur kemampuan karakteristik pribadi, sosial, dan profesional secara holistik.
- ✓ Mengembangkan kecakapan dalam berkomunikasi efektif, baik secara verbal maupun non-verbal, dalam berbagai situasi.
- ✓ Memberikan pengalaman kompetisi daring berbasis sistem internasional yang menilai keterampilan dan sikap peserta.
- ✓ Mempersiapkan siswa untuk menghadapi tantangan dalam lingkungan profesional dan sosial di tingkat nasional maupun global.

## D. MANFAAT KOMPETISI



- ✓ **Peningkatan Kemampuan Karakteristik Pribadi dan Sosial:** Mengukur dan mengembangkan kemampuan peserta dalam memahami dan mengelola karakteristik pribadi, sosial, serta komunikasi efektif.
- ✓ **Penguatan Profesionalisme dan Etika Kerja:** Mengasah sikap profesional dan etika kerja dalam konteks sosial dan lingkungan kerja.
- ✓ **CBT Nasional dengan Sistem IRT:** Penilaian objektif dan adaptif.
- ✓ **Evaluasi Diri:** Score report lengkap + analisis kelemahan dan kekuatan.
- ✓ **Sertifikat Kepersetaan:** Sertifikat yang mengakui partisipasi dalam kompetisi.
- ✓ **Sertifikat Juara Nasional:** Diakui secara resmi dan tercatat di SIMT/PPN.

# E. SISTEM OLIMPIADE

OLBING–SMA terdiri dari tiga tahapan seleksi daring:

## 1. Babak Penyisihan

- ✓ Waktu pengerjaan: 50 menit.
- ✓ 30% peserta terbaik peringkat babak Penyisihan yang lolos proctoring, akan lanjut ke babak Semifinal.
- ✓ Jika peserta di 30% teratas babak Penyisihan tidak cukup dikarenakan tidak lolos proctoring, maka peserta lain yang lulus proctoring di luar 30% tersebut bisa menggantikan.

## 2. Babak Semifinal

- ✓ Materi dan kompleksitas soal meningkat dengan waktu pengerjaan 45 menit.
- ✓ 30% peserta terbaik babak Semifinal yang lolos proctoring, akan lanjut ke babak Final.
- ✓ Jika peserta di 30% teratas babak Semifinal tidak cukup dikarenakan tidak lolos proctoring, maka peserta lain yang lulus proctoring di luar 30% tersebut bisa menggantikan.

## 3. Babak Final

- ✓ Materi dan kompleksitas soal meningkat dengan waktu pengerjaan 40 menit.
- ✓ Menentukan Juara Nasional dan Juara Harapan berdasarkan ranking terbaik dan hasil proctoring.



### Pengerjaan, Penilaian, dan Kelulusan

- Pengerjaan soal berbentuk Pilihan Ganda.
- Penilaian menggunakan sistem Item Response Theory (IRT).
- Kelulusan mempertimbangkan integritas proctoring dan aktivitas peserta selama ujian.

### Hasil diumumkan melalui:

- Grup Komunikasi Peserta
- Website NWTC:  
[nwtc.btw.co.id/publikasi-ajang](http://nwtc.btw.co.id/publikasi-ajang)

# F. KISI-KISI MATERI

1. Aspek Sosial dan Profesional	
Subtopic	Deskripsi
<b>Anti Radikalisme</b>	<ul style="list-style-type: none"> <li>Menghindari ideologi radikal dan mendorong toleransi serta perdamaian.</li> </ul>
<b>Profesionalisme</b>	<ul style="list-style-type: none"> <li>Menekankan etika, keterampilan, dan tanggung jawab dalam dunia kerja.</li> </ul>
<b>Sosial Budaya</b>	<ul style="list-style-type: none"> <li>Memahami dan menghargai keragaman budaya serta interaksi sosial.</li> </ul>

2. Aspek Teknologi dan Pelayanan	
Subtopic	Deskripsi
<b>Teknologi Informasi dan Komunikasi</b>	<ul style="list-style-type: none"> <li>Menggunakan teknologi untuk mendukung komunikasi dan kehidupan profesional.</li> </ul>
<b>Jejaring Kerja</b>	<ul style="list-style-type: none"> <li>Membangun hubungan profesional untuk mendukung kolaborasi dan peluang.</li> </ul>
<b>Pelayanan Publik / Hospitality</b>	<ul style="list-style-type: none"> <li>Memberikan layanan berkualitas dengan keramahan dan efisiensi.</li> </ul>

# G. KOMPOSISI SOAL: COGNITIVE LEVELS

Komposisi Soal per Babak		
Babak	Seleksi C2 (Understanding)	C3 (Applying)
Penyisihan	60%	40%
Semifinal	50%	50%
Final	40%	60%

## Penjelasan

### C2 (Understanding)

- Mengukur pemahaman terhadap konsep sosial, profesional, dan teknologi dalam konteks TKP.
- Contoh: Menjelaskan prinsip anti-radikalisme, memahami etika profesional, dan makna jejaring kerja.

### C3 (Applying)

- Mengukur penerapan pemahaman dalam situasi sosial dan profesional yang lebih kompleks.
- Contoh: Menerapkan profesionalisme dalam kerja, membangun jejaring, dan memberikan pelayanan publik yang efisien.

## H. SKEMA PENILAIAN IRT



# I. TEKNIS PELAKSANAAN

- ✔ Modus Ujian: CBT/CAT online via [nwtc.asesme.id](https://nwtc.asesme.id)
- ✔ Durasi: 40-50 menit
- ✔ Jumlah Soal: 70 soal pilihan ganda
- ✔ Pengawasan: AI Proctoring
- ✔ Live Ranking: Tersedia saat ujian berlangsung

Jadwal Kegiatan	
Kegiatan	Tanggal
Pendaftaran	20 Mei - 13 Juni 2025
Technical Meeting	13, 20, 27 Juni 2025
Babak Penyisihan	14 Juni 2025
Babak Semifinal	21 Juni 2025
Babak Final	28 Juni 2025
Pengumuman Juara	30 Juni 2025
Masa Sanggah	1 - 2 Juli 2025

# J. KETENTUAN UMUM PESERTA



- Siswa aktif kelas X – XII SMA/MA/SMK
- Mendaftar melalui [nwtc.btw.co.id](http://nwtc.btw.co.id)
- Memiliki perangkat & jaringan internet yang stabil
- Wajib mengikuti technical meeting dan cek perangkat via [nwtc.asesme.id/check](http://nwtc.asesme.id/check)

# K. FASILITAS PESERTA



- Akun ujian resmi
- Akses pembahasan soal & kunci jawaban
- Score report lengkap dengan grafik capaian
- Sertifikat digital peserta & juara
- Publikasi hasil di Wall of Champions & SIMT

# L. PENGAJUAN BANDING



- Maks. 2 hari setelah pengumuman
- Formulir disediakan panitia
- Evaluasi dan respon dalam 3 hari kerja
- Hasil bersifat final dan diumumkan via grup & website

# M. PLATFORM ASESME.ID

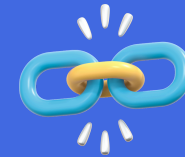

[nwtc.asesme.id](https://nwtc.asesme.id)



## Fitur:

- Live Scoring & Ranking
- AI Proctoring
- Akses fleksibel multi-device
- Pembahasan soal pasca ujian

# N. PUBLIKASI HASIL



## Sistem Informasi Manajemen Talenta (SIMT)

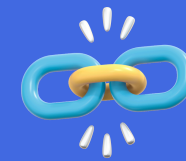

[simt.kemdikbud.go.id](http://simt.kemdikbud.go.id)



## Halaman Publikasi Ajang NWTC



[nwtc.btw.co.id/publikasi-ajang](http://nwtc.btw.co.id/publikasi-ajang)



## Wall of Champions



[nwtc.btw.co.id/wall-of-champions](http://nwtc.btw.co.id/wall-of-champions)



# O. HADIAH & PENGHARGAAN



## Penentuan Juara

- Juara 1, 2, dan 3 ditentukan berdasarkan perolehan nilai tertinggi dari seluruh peserta yang mengikuti OLIMPIADE TES KARAKTERISTIK PRIBADI (OTKP-SMA) SMA/MA/SMK.
- Juara 1, 2, dan 3, dan harapan akan mendapatkan perolehan kategori medali dengan ketentuan:
  - Medali Gold : Juara I
  - Medali Silver : Juara II
  - Medali Bronze : Juara III
  - Medali Copper : Juara Harapan

## Hadiah Juara

- Juara 1 mendapatkan: E-Sertifikat Juara, dan Uang Tunai Rp1.000.000,-
- Juara 2 mendapatkan: E-Sertifikat Juara, dan Uang Tunai Rp750.000,-
- Juara 3 mendapatkan: E-Sertifikat Juara, dan Uang Tunai Rp500.000,-
- Juara harapan mendapatkan: E-Sertifikat Juara Harapan

## Kategori Medali

- Peraih kategori medali gold, silver, bronze, dan Copper dapat melakukan pemesanan medali sesuai dengan ketentuan yang berlaku.

# P. PEMANTAPAN PERSIAPAN: ROAD TO NWTC

## Maksimalkan Persiapan, Tembus Final!

Road to NWTC hadir sebagai program pemantapan yang dirancang untuk memperkuat kesiapan peserta sebelum mengikuti ajang kompetisi.

Peserta kompetisi dapat memantapkan persiapannya melalui dua jalur pembelajaran:

- Mandiri: Ebook materi & Modul latihan soal
- Terarah: Kelas Bootcamp Intensif

*Pilih cara belajarmu. Raih peluang jadi juara nasional!*

**Tersedia Eksklusif Di Platform:**



[www.btwedutech.com](http://www.btwedutech.com)



## Ayo Ikut OLBING-SMA!

Tantang kemampuan sosial dan profesionalismemu, kuasai prinsip etika, keragaman budaya, dan teknologi dalam ujian kompetensi berbasis teknologi!



Raih prestasi melalui kompetisi OTKP yang menantang kemampuan pribadi!



Dapatkan sertifikat nasional dan tampil di Wall of Champions!

Daftar sekarang



Jangan lewatkan kesempatan emas ini!

Diselenggarakan & Didukung Oleh:





# AJANG NWTTC 2025

Ajang Ini Akan Terkurasi Puspresnas & Tercatat di Sistem Informasi Manajemen Talenta (SIMT).

## OTKP-SMA

### Olimpiade Tes Karakteristik Pribadi



**Tingkat Nasional ONLINE**

**Timeline**

- Pendaftaran  
20 Mei -13 Juni 2025
- Penyisihan  
14 Juni 2025
- Semi Final  
21 Juni 2025
- Grand Final  
28 Juni 2025

**AJANG KOMPETISI AKAN TERKURASI PUSPRESNAS & SERTIFIKAT TERCATAT DI SIMT KEMENDIKDASMEN RI**

**Dapatkan Hadiah Uang:**

- Juara 1: Rp1.000.000,-
- Juara 2: Rp750.000,-
- Juara 3: Rp500.000,-

**Sertifikat Penghargaan Terkurasi PUSPRESNAS**

**BURUAN DAFTAR SEKARANG JUGA**

**Materi**

Ajang Tes Karakteristik Pribadi untuk SMA Kelas X-XII

- ✓ Anti Radikalisme
- ✓ Profesionalisme
- ✓ Sosial Budaya
- ✓ Teknologi Informasi dan Komunikasi
- ✓ Jejaring Kerja
- ✓ Pelayanan Publik / Hospitality

**Fitur Unggulan**

- Kompetisi Online (CAT/CBT)
- Penilaian Berbasis Item Response Theory (IRT)
- Live Scoring di Youtube BTW TV
- Grafik Analisis Kekuatan dan Kelemahan
- Kunci Jawaban dan Pembahasan Lengkap

**Daftar Disini**



**Biaya Pendaftaran**

Rp 25.000

@ nwtc.indonesia
082188886546
nwtc@btw.co.id
nwtc.btw.co.id

