

PANDUAN PESERTA

OLIMPIADE ASAHA LOGIKA

Ajang : National Winner Talent Competition (NWTC)

Tanggal : 11 - 17 April 2026

Peserta : SMA/SMK/MA/SEDERAJAT

A. TENTANG CABANG AJANG

Olimpiade Asah Logika merupakan cabang ajang dalam National Winner Talent Competition (NWTTC) yang dirancang untuk mengukur kemampuan berpikir logis, penalaran analitis, dan pemecahan masalah siswa SMA/ sederajat se-Indonesia. Materi kompetisi mencakup tiga aspek utama yaitu penalaran umum, literasi, dan penalaran matematika. Seluruh materi disajikan dalam satu sesi pengerjaan yang dirancang untuk menguji daya pikir peserta secara menyeluruh dan kompetitif.

Cabang ajang ini akan terkurasi oleh Pusat Prestasi Nasional (Puspresnas) dan tercatat dalam Sistem Informasi Manajemen Talenta (SIMT) Kementerian Pendidikan Dasar dan Menengah Republik Indonesia. Prestasi yang diraih peserta dalam Olimpiade Asah Logika dapat digunakan sebagai portofolio untuk memperbesar peluang masuk perguruan tinggi negeri, sekolah kedinasan, maupun memperoleh beasiswa melalui jalur prestasi.

B. PENYELENGGARA KEGIATAN

Diselenggarakan oleh:



BTW ACADEMY
NPSN: K9998824

Bekerja sama dengan:



Didukung oleh:



Ajang Ini Terkurasi PUSPRESNAS
dengan Rating



Seluruh cabang ajang NWTC dikurasi secara resmi oleh Pusat Prestasi Nasional (Puspresnas), dan hasil prestasi peserta tercatat dalam Sistem Informasi Manajemen Talenta (SIMT) Kemendikdasmen RI.

C. TUJUAN KEGIATAN



- **Menantang Daya Pikir Terbaik se-Indonesia:** Mempertemukan siswa SMA/ sederajat dalam satu arena untuk mengadu kemampuan penalaran, logika, dan pemecahan masalah.
- **Menyeleksi dan Mengapresiasi yang Terbaik:** Menjaring 50 peserta terbaik dari seluruh Indonesia untuk bertanding di Grand Final dan memperebutkan gelar juara nasional.
- **Membekali Prestasi yang Bernilai:** Setiap peserta berkesempatan meraih sertifikat nasional terkurasi Puspresnas yang tercatat di SIMT Kemendikdasmen RI.
- **Membuka Jalan Menuju Masa Depan:** Prestasi dalam kompetisi ini menjadi modal nyata untuk memperbesar peluang masuk PTN, kedinasan, dan beasiswa melalui jalur prestasi.

D. MANFAAT KOMPETISI



- **Perbesar Peluang Lolos PTN & Kedinasan:** Prestasi dalam kompetisi ini dapat digunakan sebagai portofolio untuk mendaftar melalui jalur prestasi.
- **Raih Sertifikat Prestasi Nasional:** Seluruh peserta mendapatkan sertifikat yang terkurasi oleh Pusat Prestasi Nasional (Puspresnas).
- **Buka Kesempatan Beasiswa Jalur Prestasi:** Sertifikat kompetisi menjadi modal untuk mengakses berbagai program beasiswa berbasis prestasi.
- **Miliki CV Prestasi Personal:** Prestasi tercatat langsung di Sistem Informasi Manajemen Talenta (SIMT) Kemendikdasmen RI melalui simt.kemendikdasmen.go.id.

E. KISI-KISI MATERI

OLIMPIADE ASAH LOGIKA	
Kategori	Deskripsi
Penalaran & Logika	Mencakup penalaran umum, penalaran deduktif dan induktif, pengenalan pola, analisis hubungan sebab-akibat, silogisme, dan pengambilan kesimpulan dari data atau informasi yang disajikan.
Literasi	Mencakup pemahaman bacaan, analisis teks, literasi bahasa Indonesia dan bahasa Inggris, pengetahuan dan pemahaman umum, serta kemampuan menilai argumen dan mengidentifikasi informasi pokok dalam berbagai jenis teks.
Penalaran Matematika	Mencakup pengetahuan kuantitatif, operasi hitung dasar hingga lanjutan, interpretasi data dan grafik, barisan dan deret, perbandingan, probabilitas, serta penerapan logika matematika dalam pemecahan masalah.

F. KOMPOSISI SOAL: COGNITIVE LEVELS

OLIMPIADE ASAH LOGIKA		
C3 (Mengaplikasikan)	C4 (Menganalisis)	C5 (Mengevaluasi)
30%	45%	25%

Penjelasan

C3 (Mengaplikasikan)

- Peserta menjawab soal dengan menerapkan konsep, rumus, atau prosedur yang sudah diketahui secara langsung ke dalam situasi yang diberikan tanpa memerlukan analisis mendalam.

C4 (Menganalisis)

- Peserta menjawab soal dengan menguraikan informasi, membandingkan data, mengidentifikasi pola, serta menarik kesimpulan logis dari permasalahan yang melibatkan beberapa informasi sekaligus.

C5 (Mengevaluasi)

- Peserta menjawab soal dengan menilai kebenaran argumen, mengkritisi pernyataan berdasarkan bukti, serta menentukan keputusan atau rekomendasi terbaik dari beberapa opsi yang tersedia.

G. SKEMA PENILAIAN LIVE RANKING AI



Skema penilaian Classical Test Theory (CTT), nilai akhir peserta akan langsung muncul pada Live Ranking Youtube BTW Edutech

H. TEKNIS PELAKSANAAN

- Modus Ujian: CBT/CAT online via nwtc.asesai.com
- Durasi: 60 menit
- Pengawasan: Camera Proctoring
- Live Ranking: Tersedia saat ujian berlangsung

Jadwal Kegiatan	
Kegiatan	Tanggal
Pendaftaran	11 Maret - 09 April 2026
Technical Meeting Penyisihan	10 April 2026
Babak Penyisihan Online	11 April 2026
Pengumuman Peserta Final	12 April 2026
Technical Meeting Final	13 April 2026
Final di Bali	17 April 2026

* Jadwal bersifat tentatif dan dapat menyesuaikan dengan kondisi dan kebijakan penyelenggaraan

I. KETENTUAN UMUM PESERTA



- Siswa aktif SMA/MA/SMK/ sederajat se-Indonesia
- Mendaftar secara perorangan melalui nwtc.btw.co.id/asah-logika
- Mengisi data pendaftaran yang valid dan dapat dipertanggungjawabkan
- Membayar biaya pendaftaran **Rp100.000** sebelum batas waktu
- Biaya pendaftaran bersifat **non-refundable**
- **Setiap peserta** hanya dapat mendaftar **satu kali**
- **Wajib mengikuti seluruh tahapan sesuai jadwal yang ditentukan**
- Peserta **Grand Final** wajib hadir secara **offline di Bali**

J. KETENTUAN PELAKSANAAN UJIAN



- **Tempat Ujian:** Peserta wajib melaksanakan ujian di tempat yang tenang, tertib, dan bebas gangguan (clear space).
- **Kehadiran Peserta:** Hanya peserta yang diperbolehkan berada di ruang ujian. Kehadiran orang lain selama ujian berlangsung tidak diperkenankan.
- **Penggunaan Aplikasi:** Selama ujian, peserta tidak diperbolehkan membuka aplikasi lain selain platform ujian yang ditentukan panitia.
- **Ketentuan Diskualifikasi:** Peserta akan didiskualifikasi apabila:
 1. Melakukan aktivitas mencurigakan lebih dari 3 (tiga) kali.
 2. Foto proctoring menunjukkan indikasi pelanggaran yang jelas.

K. FASILITAS PESERTA



Peserta akan memperebutkan:

- Hadiah untuk pemenang:
 - Mendali
 - Uang Tunai (total Rp 100 juta)
 - Sertifikat Kurasi NWTC
- Personal Awareness
- Free Akses 1 Modul Pembelajaran di BTW

Edutech 

L. PLATFORM UJIAN

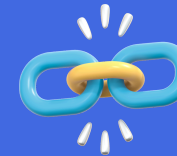

nwtc.asesai.com



Fitur:

- AI Live Scoring & Ranking
- Camera Proctoring
- Akses fleksibel multi-device
- Pembahasan soal pasca ujian
- Raport Strong & Weakness

M. PUBLIKASI HASIL



Sistem Informasi Manajemen Talenta (SIMT)



simt.kemendikdasmen.go.id



Halaman Publikasi Ajang NWTC



nwtc.btw.co.id/publikasi-ajang



Wall of Champions



nwtc.btw.co.id/wall-of-champions



Ayo Ikut Kompetisinya!

Tantang Kemampuan Penalaran dan Analisismu dalam ujian berbasis teknologi!



Raih prestasi melalui NWTC yang mengukur kemampuan penalaran logis dan analisis argumenmu!



Dapatkan sertifikat nasional dan tampil di Wall of Champions!

Daftar sekarang

nwtc.btw.co.id/asah-logika

Jangan lewatkan kesempatan emas ini!

National Winner Talent Competition (NWTC)

BTW Edutech

Didukung Oleh:
 

OLIMPIADE ASAH LOGIKA

 **Terbuka untuk siswa SMA/ sederajat se-Indonesia**

Fasilitas:

- Hadiah untuk pemenang:
 - Mendali
 - Uang Tunai (total Rp 100 juta)
- Personal Awareness

 Free Akses 1 Modul Pembelajaran di BTW Edutech

Subtes:

- Penalaran Umum
- Pengetahuan & Pemahaman Umum
- Kemampuan Memahami Bacaan & Menulis
- Pengetahuan Kuantitatif
- Literasi Bahasa Indonesia
- Literasi Bahasa Inggris
- Penalaran Matematika



Timeline:

- Pendaftaran : 11 Maret - 9 April 2026
- Babak Penyisihan Serentak : 11 April 2026 (online)
- Final di Bali & Penetapan Juara : 17 April 2026 (offline)

Biaya Pendaftaran

Rp. 100.000

Atau scan ini:



Daftar Melalui: nwtc.btw.co.id/asah-logika

Cabang ajang olimpiade ini akan terkurasi Pusat Prestasi Nasional (PUSPRESNAS) dan terdata di Sistem Informasi Manajemen Talenta (SIMT), KEMENDIKDASMEN RI

☎ 0821 8888 6546

📷 nwtc.indonesia

✉ nwtc@btw.co.id

🌐 nwtc.btw.co.id